三陸沿岸道路 久慈北道路 工事状況のお知らせ 第5版

がんばろう!東北

平成26年10月10日 現在

東北地方整備局 三陸国道事務所
三陸沿岸道路 久慈北道路 安全衛生連絡協議会

① 侍浜北野地区道路改良工事
ライト工業株式会社

土質改良 工事中

② 北野第2こ道橋工事
株式会社ピーエス三菱

橋面 工事中

③ 北野地区道路改良工事
株式会社森本組

切土 工事中

④ 宇津目高架橋橋梁下部工工事
村本建設株式会社

A1橋台、P2橋脚 工事中

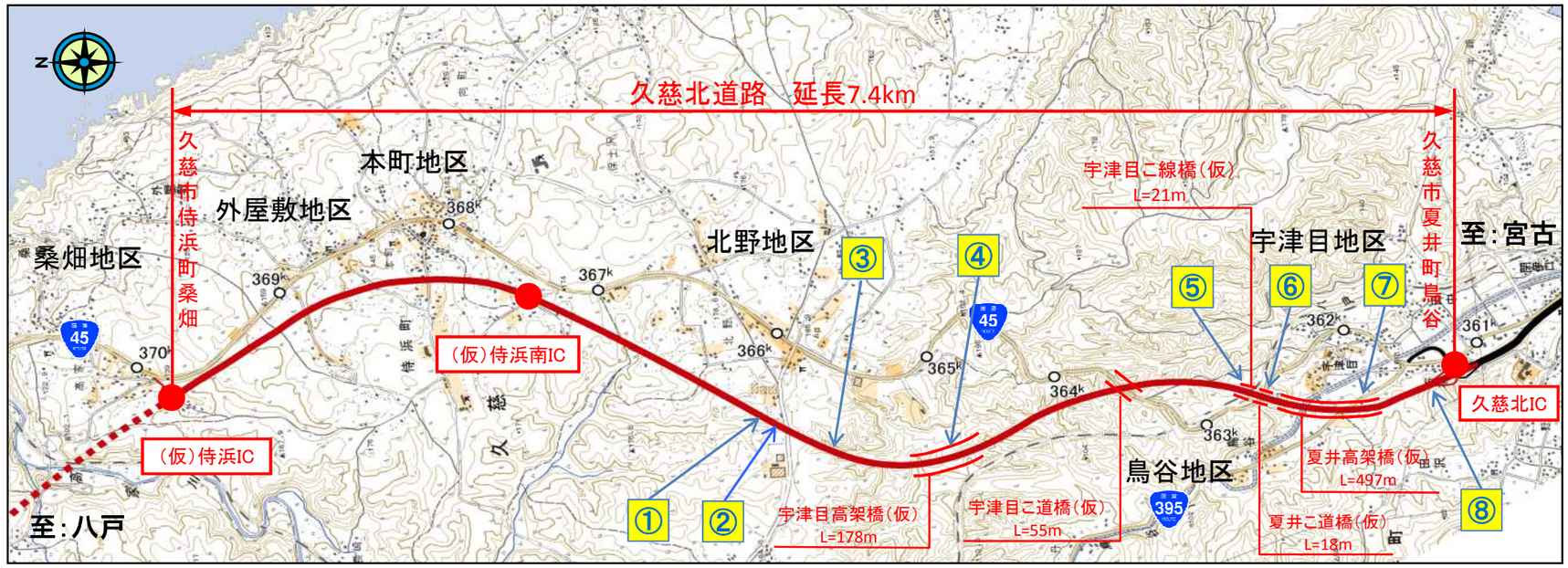

お知らせ

現在、北野地区から侍浜地区へダンプトラックで土砂を運搬しています。

交通ルール・マナーを守り、安全運転を心掛けて走行しております。

ご不便をおかけしますが、ご協力よろしくお願いします。

⑤ 鳥谷地区道路改良外工事
南建設株式会社

擁壁・排水 工事中

⑥ 夏井こ道橋外上部工工事
株式会社エムテック

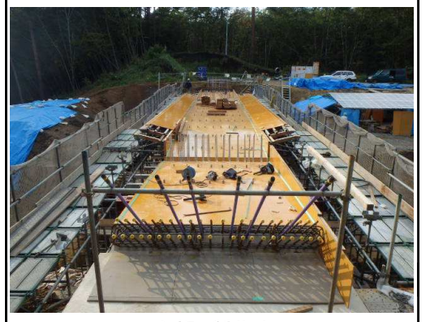

主桁 製作中

⑦ 夏井高架橋下部工第3工事
村本建設株式会社

函渠工、補強土壁工 準備中

⑧ 久慈北IC第2期改良工事
ライト工業株式会社

アンカー工、道路土工、函渠工 工事中