



16



11



13



12

11/ 洪水による犠牲者が出た山根町深田地区。増水した川によって流された軽自動車（山根町川又） 12/ 数カ所で電柱が倒れるなどして、山根地区一帯が停電（山根町小田瀬） 13/ 旧道に架かる橋が損壊した山根町たもの木地区 14/ 川が氾濫し、道路の損壊や家屋への浸水被害が発生（山形町霜畑） 15/ 激しい流れに削られ、のり面が崩落した国道281号戸呂町口付近。通行止めにより、山形町との往来が困難に 16/ 5日、孤立世帯の避難困難者をヘリで輸送（山根町）



15



14



2



3



4



1

1/ 冠水した地域に取り残された住民をボートで運ぶ消防隊員（柏崎） 2/ 冠水した十段通り商店街 3/ 浸水した水位が最大2mを超える表町周辺 4/ 水没した車が残る荒町交差点 5/ 一夜明けた後も冠水の続く久慈駅北側 6/ 周辺の水が流れ込み冠水したアンダーパス（川崎町） 7/ 川が氾濫し住居などが浸水した大川目町滝地区 8/ 翌日も冠水の続く表町方面 9/ 屋外に運び出される水没した荷物 10/ 排水後も20cmほど泥が積もる表町周辺

台風10号の猛威

市内各地に大きな爪痕を残した台風10号。通過から一夜明けた31日以降も、冠水被害を受けた地区では住民らが泥出しや清掃に追われました。交通や電力網など社会基盤にも大きな影響をもたらした台風被害状況の一端を写真でお知らせします。



5



6



7



10



9



8

17/ 浸水した住居から荷物を運び出すボランティア。高校生や大学生も参加し、7日までに延べ910人が活動しました 18/ 7日、ボランティアとして中の橋から駅前まで地域で泥かきや清掃を実施した長内中学校の3年生



17



18

この度の台風10号により、被災された皆さまに、心よりお悔やみとお見舞いを申し上げます。復旧に向けた作業が続きます。ご苦労の多いことと思います。市といたしましても、国や県などの機関と連携して道路や施設の復旧に努めており、多数のボランティアの方々にも協力をいただきながら、被災された皆さまの早期の生活再建に向けて全力で取り組んでいます。東日本大震災からの復興道半ばで、再び自然災害による大きな被害に見舞われることとなりました。しかし、市民一丸となってこの難局を乗り越えていかなければなりません。全市民が1日も早く日常の生活を取り戻せるように、皆で頑張っていきたいと思います。

久慈市長 遠藤 謙一

いわて国体通信

国体推進課 ☎ 54-8006

■柔道:10月8日(土)~10日(月・祝)

■軟式野球:10月2日(日)~5日(水)

柔道競技会開催まで

あと23日(9月15日現在)

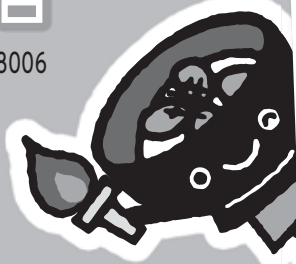

9月3日に行われたプレマッチでの一コマ

競技紹介

軟式野球

軟式野球とは、ゴム製のボールを使用する日本発祥の野球です。革製のボールを使用する硬式野球と比べ、軽量で柔らかいゴムボールで安全にプレーできることから、幅広い年代に親しまれています。

国内屈指の好投手と強打者の力と技がぶつかり合います。また軟式ボールの特性を生かした作戦もあり、得点が入りづらい軟式野球ならではの駆け引きがあります。



軟式野球競技会には全国9ブロックの大会を勝ち抜いた32チームが出場します。岩手県代表「オール岩手」は広島県代表の「医療法人仁康会小泉病院」と対戦。10月2日8時30分から、洋野町種市のオーシャン・ビュー・スタジアムでオープンニングゲームを飾ります。優勝を目指して全力でプレーするオール岩手の選手たちに、球場で熱い声援を送りましょう。

会場	会期
オーシャン・ビュー・スタジアム(洋野町)	10/2(日)~5(水)
ライジング・サン・スタジアム(野田村)	10/2(日)・3(月)・5(水)
北緯40度運動公園野球場(普代村)	10/2(日)
総合運動公園野球場(葛巻町)	10/2(日)~4(火)
ナインズ球場(九戸村)	10/2(日)
ハートフル野球場(軽米町)	10/2(日)~4(火)

※オーシャン・ビュー・スタジアムへは自家用車をご利用いただくか、JR八戸線を種市駅で下車し、臨時シャトルバスをご利用ください。

10月1日に総合開会式を迎える希望郷いわて国体。10月2日から5日までは久慈市周辺6町村の球場を会場に、軟式野球競技会が開催されます。

軟式野球 開会秒読み

地元チームの活躍に熱い声援を送ろう！

オール岩手 調整は順調

軟式野球プレマッチ

9月3・4日の両日、希望郷いわて国体軟式野球プレマッチが開催されました。プレマッチには、岩手を含む東北と関東の強豪8チームが出場。国体の競技会場となっている洋野町と軽米町の野球場を使用し、本番を想定した運営で行われました。

オール岩手は、1回戦から順調に勝ち進み、決勝戦へ進出。昨年の東日本大会優勝チーム「スリーボンドファインケミカル株式会社」と対戦し、4点を先取されたオール岩手は終盤に追い上げを見せました。残念ながら逆転には至らず、第2位という成績でしたが、選手の調整は順調に進んでいる様子がうかがわれました。本番でのさらなる活躍が期待されます。



軟式野球競技「オール岩手」岩手県代表

希望郷いわて国体軟式野球競技会の岩手県代表として出場する「オール岩手」。岩手県内の社会人チームに所属する選手の中から選抜した、精鋭16人により構成されています。オール岩手は希望郷いわて国体で優勝することを目指し平成21年に結成され、現在まで強化に取り組んできました。

久慈市出身の桑田健也選手も代表に選出されているオール岩手。地元選手の活躍に、会場で声援を送りましょう。



台風10号 被災者支援ガイド

台風10号
関連情報は
こちらから



手続きには、り災証明書などの提示が必要になります。必要書類などの詳細は各担当課までお問い合わせください。支援に関する情報は市HPの台風10号関連情報ページからもご覧いただけます。

■台風被害に係る金融相談を開催

☎久慈商工会議所経営支援課 ☎52-1000

日本政策金融公庫と岩手県信用保証協会による、台風10号被害に係る金融相談を実施します。事前の申し込みは不要。直接会場にお出でください。

○日時…毎週火曜日 10時~17時

○会場…久慈商工会議所

■胃がん検診の中止

☎保健推進課 ☎61-3315

胃がん検診は8月31日以降の日程を全て中止。未実施分は12月以降に振り替えて実施します。新たな日程は、決まり次第お知らせします。

■市民満足度アンケート実施の中止

☎政策推進課 ☎52-2115

9月に予定していたアンケート調査の実施を延期します。実施時期については改めてお知らせします。

■台風の影響により、次のイベントは中止となります

久慈秋まつり	9月15日~18日
ふれあい福祉まつり	9月22日
山形村短角牛BBQまつり&ベアレンビアナイト	9月24日

■国民健康保険・後期高齢者医療について

☎市民課 ☎52-2118

一定の要件を満たす被災者は、国民健康保険の一部負担金の徴収猶予・減免、後期高齢者医療の保険料・一部負担金の減免を受けられます。詳しくはお問い合わせください。また、被災によって被保険者証の流出や汚損などがあった場合は、再交付いたします。

■国民年金保険料の免除

☎二戸年金事務所 ☎0195-23-4111 / 市民課 ☎52-2118

住宅、家財、その他の財産について、概ね1/2以上の損害を受けた人は、申請により国民年金保険料が全額免除になります。詳しくは二戸年金事務所または市民課までお問い合わせください。

【保険料の口座振替利用者へ】被災により今後の納付が困難な場合は、口座振替の停止手続きが必要です。速やかに二戸年金事務所にご相談ください。

■被災者支援に関する各種制度

☎社会福祉課 ☎52-2119

住宅の被害状況に応じて、住宅の応急修理、生活必需品の給与、生活福祉資金制度による貸付、応急生活資金による貸付などが受けられます。

詳細は、広報と一緒に配布されている制度の説明文書、または市HPからご確認ください。

■証明書等の交付手数料を免除

☎証明書等の発行担当各課

被災者が、災害復旧に必要な資金の借入れ等の支援、援助、助成等を受けるために必要な各種手続きに使用する、戸籍謄抄本・住民票・印鑑証明書・課税証明等の交付手数料を免除します。

■市税の減免

☎税務課 ☎52-2114

資産の被害状況や損害金額に応じて、固定資産税、市県民税、国民健康保険税が減免となる場合があります。税務課までご相談ください。

■市税納付の猶予

☎収納対策課 ☎52-2368

被害状況により、市税の納付を猶予する場合があります。収納対策課までご相談ください。

■税の減免・納付の猶予

☎久慈税務署 ☎53-4161

住宅や家財、自動車等に損害を受けた方は、税務署に申請することで次の軽減等を受けられる場合があります。詳しい内容については、税務署までご相談ください。

○申告・納税期限の延長

災害により申告・納税等を期限までにできない場合は、申請により納税期限の延長を受けられる場合があります。

○納税の猶予

財産に相当な損失を受けた場合は、申請により納税の猶予を受けられる場合があります。

○所得税等の軽減 ※手続きは翌年の確定申告で行います

災害により住宅や家財等に損害を受けた場合、確定申告を行うことによって、所得税等の全部又は一部の軽減を受けられる場合があります。

平成28年 久慈市台風災害義援金を募集

☎社会福祉課 ☎52-2119

台風10号により被災された方々の生活の一助となる義援金を受け付けています。口座振込または直接社会福祉課までお持ちください。皆さまの温かいご支援をお願いします。

※振込の際は、備考欄に納入者のお名前をご記入ください。また、お礼状発送のため入金の前に、社会福祉課までご連絡いただくようお願いします。

金融機関名	受付口座	口座名義	受付期間
岩手銀行 久慈中央支店	普通預金 2096159	久慈市台風災害義援金 久慈市長 遠藤譲一	平成29年3月31日まで
北日本銀行 久慈支店	普通預金 7061939	久慈市台風災害義援金 久慈市長 遠藤譲一	平成29年3月31日まで
盛岡信用金庫 久慈支店	普通預金 0234511	久慈市台風災害義援金 久慈市長 遠藤譲一	平成28年10月31日まで



暮らしの情報

このページでは、暮らしに役立つ情報をお知らせします。

★本庁舎 ☎52-2111
★山形総合支所 ☎72-2111
★宇部支所 ☎56-2111
★侍浜支所 ☎58-2111
★山根支所 ☎57-2111

※市役所の各課の番号は直通電話です。また、上記の代表電話からも掛けられます

相談

—法律相談・予約制—

日時	相談員
①10/12(水)10:30~15:30	齊藤 拓 弁護士
②10/20(木)10:30~15:30	松岡 佑哉 弁護士
③10/26(水)10:30~15:30	上山 信一 弁護士

◇会場…消費生活センター（市役所東側）◇申し込み…当日8時30分から・生活環境課 ☎54-8003

—人権相談—

◇日時…10/6(木)13時30分~16時◇会場…消費生活センター（市役所東側）◇相談員…人権擁護委員（高屋敷眞喜子委員）◇連絡先…生活環境課 ☎54-8003

—巡回行政相談—

日時	会場
①10/17(月)	13:00~15:30 山形総合支所
②10/18(火)	13:00~14:30 宇部公民館
	15:00~16:30 長内公民館
③10/19(水)	13:00~14:30 侍浜公民館
	15:00~16:30 夏井公民館

◇相談員…行政相談委員(大矢内利男委員、大沢リツ子委員、黒沼正雄委員)◇連絡先…生活環境課 ☎54-8003

—くらしとお金の安心相談会・予約制—

◇日時…10/19(水)10時~16時◇会場…消費生活センター(市役所東側)◇相談員…消費者信用生活協同組合相談員◇申し込み…同センター ☎54-8004

税などの納期

固定資産税(3期)……………9月30日
国民健康保険税・後期高齢者医療保険料(3期)…9月30日
学校給食費(5期)……………9月26日

リウマチ療養医療講演会

リウマチ療養医療講演会と相談会を行います。参加料は無料です。

▶日時…10月2日(日)13時30分~16時
▶会場…ふれあいランド岩手(盛岡)

📍日本リウマチ友の会岩手支部

☎080-1828-1962 (小田嶋)

全国一斉！法務局休日相談

登記、相続、戸籍、家庭問題など日ごろの困りごとにお答えします。相談は無料で秘密厳守。事前の予約をお願いします。

▶日時…10月2日(日)10時~16時
▶会場・申込先…盛岡地方法務局二戸支局 ☎0195-25-4811

📍盛岡地方法務局二戸支局 ☎0195-25-4811

暮らしと事業の無料相談

相続や遺言、各種書類の作成など暮らしに役立つ行政手続きの無料相談会を開催します。

■電話無料相談会

▶日時…10月4日(火)10時~15時
▶相談ダイヤル…☎019-623-1555

■無料相談会

▶日時…10月23日(日)10時~15時
▶会場…久慈地方産業まつり会場(アンバーホール)

📍岩手県行政書士会 ☎019-623-1555

来年入学幼児の健康診断

来年4月に小学校に入学する幼児を対象に健康診断を行います。対象者には個別通知を行います。

入学予定校	期日	受付時間	会場
小久慈	10/5(水)	12:20~12:40	小久慈小
平山・夏井	10/14(金)	12:30~12:50	平山小
山形地区	10/19(水)	12:30~12:50	おらほーる
久慈	10/25(火)	12:30~12:50	久慈小
久慈	10/26(水)	12:30~12:50	久慈小
大川目	10/28(金)	12:35~12:50	大川目小
久慈湊	11/1(火)	12:30~12:50	久慈湊
久喜・小袖	11/2(水)	12:30~12:40	久喜小
宇部	11/8(火)	12:35~12:50	宇部小
侍浜	11/16(水)	12:40~12:55	侍浜小
長内	11/30(水)	12:20~12:40	長内小

📍教育総務課 ☎52-2154

マイナンバーカードの臨時交付窓口を開設

📍市民課 ☎52-2117
▶日時…10月2日(日)9時~17時▶持ち物…交付通知ハガキ、通知カード、本人確認書類(運転免許証など)、住基カード(お持ちの場合) ※詳細はお問い合わせください

消費税引き上げの負担を軽減

臨時福祉給付金を支給

📍社会福祉課 ☎52-2119

国は、消費税の引き上げが低所得世帯に与える負担を和らげるため、臨時福祉給付金を支給します。対象者には個別にお知らせします。詳しくはお問い合わせください。
▶対象者…平成28年度分の住民税が課税されていない
▶支給額…1人につき3,000円

▶受付期間…9月16日(金)~12月16日(金)9時~17時(平日のみ)
▶受付会場…市役所、各支所
※郵送申請の送付先…〒028-8030 久慈市川崎町1番1号 久慈市福祉事務所 社会福祉課社会長寿係
▶必要書類…①申請書②印鑑③振込先口座の通帳の写し

新卒者雇用に奨励金

今年度、市内の新卒者を雇い入れた事業所に奨励金を交付しています。金額や交付条件など、詳しくは問い合わせください。

▶申請期間…交付対象新卒者を6カ月雇用後、30日以内

📍商工振興課 ☎75-3891

募集

職業訓練の受講生を募集

▶科目…O A実務科(受講料無料)
▶内容…パソコンを活用した文書処理、計算処理及び職場実習
▶期間…10月20日(木)~2月17日(金)
▶時間…9時~15時50分
▶会場…久慈高等職業訓練校
▶定員…求職者・14人
▶申込期限…9月29日(木)まで
📍ハローワーク久慈 ☎53-3374



ご存知ですか？骨塩定量検査

久慈病院
☎53-6131

最近、骨がもろくなり骨折をしやすくなる骨粗しょう症を抱えた人が増加しています。骨粗しょう症は加齢とともに進行し、自覚症状がないのが特徴です。骨塩定量検査をご存知ですか。骨に含まれるカルシウム等を測

定し、骨粗しょう症の程度を知ることができる検査です。所要時間は3分程度で、簡単に受けられます。久慈病院では、骨塩定量検査に力を入れています。お気軽に当院にお越しください。

AMBER HALL ORA-HALL

アンバーホール・おらほーる **10月** イベント情報

期日	イベント名	料金
5(水)	演歌！夢の師弟競演 ①11:00~②15:00~	有
16(日) 13:30~	東京堂ヤマハ音楽教室 ピアノ・エレクトーン発表会	無

※9月4日現在。おらほーるの予定はありません。

📍アンバーホール ☎52-2700

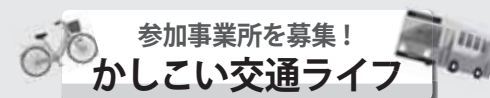

公共交通機関や自転車など、環境に優しい交通手段の利用にチャレンジする事業所を募集します。

参加事業所は県ホームページで公表。申込方法など、詳しくはお問い合わせください。

▶期間…9月22日(木)から10月24日(月)までの33日間

▶対象…趣旨に賛同する事業所

▶主な内容…①通勤・仕事・市生活で自家用自動車以外の環境に優しい交通手段を利用する②自動車を利用する際に、エコドライブを実践する

▶申込期限…10月16日(日)

📍県地域振興室 ☎019-629-5206

久慈あまちゃんマラソン大会 ランニング教室を開催

脚に負担のかからない走り方やフォーム、ストレッチの方法が学べる無料のランニング教室を行います。久慈あまちゃんマラソン大会に向けてランニングから挑戦してみませんか。

▶日時…10月13日(木)18時~
▶会場…久慈総合運動場(サンスポーツランド)

▶対象…楽しみながらランニングができる、小学生以上の健康な人

▶定員…50名程度

▶申込期限…10月10日(月)

※久慈あまちゃんマラソン大会参加者以外でも参加できます。

📍生涯学習課 ☎52-2156