広報くじ
12月1日号 No426
発行／久慈市 編集／総合政策部 印刷／㈲九戸印刷
☎0194-52-2111 FAX0194-52-3653
☎028-8030 久慈市川崎町1番1号
ホームページ https://www.city.kuji.iwate.jp

1／コース付近で行われたもぐらんぴあ駅伝競争大会の開会式　2／中学生男子、高校生、一般の部がスターターピストルの合図で一斉にスタート　3／仲間の声援を背にラストスパート　4／仲間がつないだたすきを最終走者へ　5／ゴールで待つ仲間に向かいガッツポーズでゴール　6／ゴール後は笑顔でハイタッチ

たすきに思いを込めてゴール

秋晴れの下、もぐらんぴあ周辺の周回コースを走る、第28回久慈もぐらんぴあ駅伝競争大会が、11月5日に開催されました。小学生の部から一般の部まで、6部門に全50チームが参加。恒例の駅伝大会を楽しみました。

ランナーは、沿道からの激励を受け、緊張の面持ちでスタート。額に汗をうかべ、海の見えるコースを走り抜けました。たすきを次走者に渡そうと、懸命に走る姿に、会場から声援や拍手が送られました。

2キロ小学生の部で優勝した、小久慈サンダース・チームYAGIのアンカーで、個人でも1位に輝いた柏木駿さんは「チームみんなで最後まで走り切ることができました。練習の成果を発揮することができ、個人でもチームでも1位になれたので、うれしいです」と笑顔を見せました。

各部門の結果や個人の成績は、久慈体育協会のHPを確認ください。

久慈百景

あなたの写真や動画で久慈をPRしませんか？

Instagramで久慈の風景や魅力を撮影した写真や動画に、ハッシュタグ「#久慈百景」をつけて投稿するだけ！

現在、6,700件を超える投稿がされています。皆さんの素敵な写真や動画で、一緒に久慈を全国、そして世界にPRしませんか。

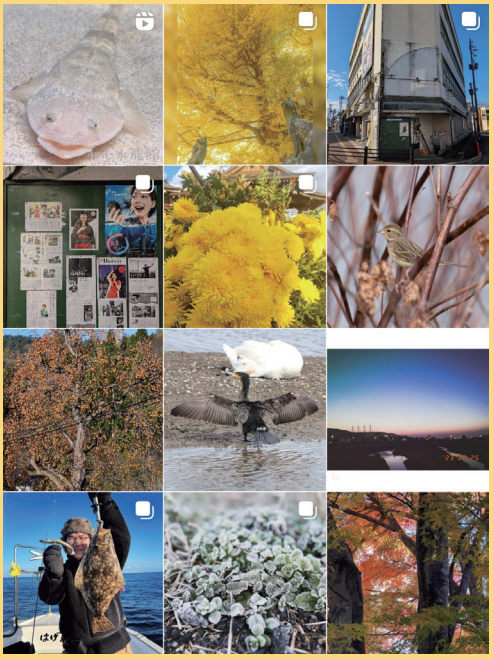

まめぶ団子みーつけた！

11月17日、山形地区の児童館、小中学校の給食でまめぶが提供されました。今回使われたまめぶ団子は、まめぶの家の谷地ユワノ代表から無償で500個の提供があったものです。山形小学校3年の下舘柚姫さんは「おばあちゃんが作ってくれるまめぶとは、団子の形や味付けが違ったけどおいしかったです」と笑顔を見せました。