広報くじ
1月1日号 No428
発行／久慈市 編集／総合政策部 印刷／㈲九戸印刷
〒028-8030 久慈市川崎町1番1号 ☎0194-52-2111 FAX 0194-52-3653
ホームページ https://www.city.kuji.iwate.jp

1／15回目を迎えたおらほーる劇場はベテラン勢が脇を固めステージを盛り立てます　2／いつもとは違ったエキゾチックなモダンダンスを披露した久慈チアダンスグループＣｈｅｒｉｓｈ　3／随所に山形らしさがちりばめられたステージ　4／5／感情が切り替わる重要な場面でも堂々と演技　6／スタッフ全員でまめぶのポーズで記念撮影

まめぶが織り成す手作りのステージ

山村文化交流センターで、おらほーる劇場「まめぶ姫と八椀国の明日」が11月25日と26日に公演され、約380人が来場。まめぶをモチーフにしたオリジナルストーリーを楽しみました。

おらほーる劇場は、役者や脚本、舞台などすべて自分たちで手掛けている市民劇で、ステージ上には、平庭高原を彷彿させる白樺や氷筍など見事に再現。15回目を迎えた今回は、市内小中学校の有志10人が重要な役どころで出演し、8月から稽古を重ねてきた練習の成果を堂々と披露しました。劇中では、久慈チアダンスグループＣｈｅｒｉｓｈが、幻想的なダンスで舞台に花を添えました。

明日可役の皆川凪花（なぎか）さんは「セリフが多い役だったので、覚えるのに苦戦しました。2日間、無事に終わることができ、ホッとしています。みんなでつくりあげた劇を、いろいろな人に見てもらったのがうれしかったです」と笑みを浮かべました。

久慈百景

あなたの写真や動画で久慈をPRしませんか？

Instagramで久慈の風景や魅力を撮影した写真や動画に、ハッシュタグ「#久慈百景」をつけて投稿するだけ！

現在、6,700件を超える投稿がされています。皆さんの素敵な写真や動画で、一緒に久慈を全国、そして世界にPRしませんか。

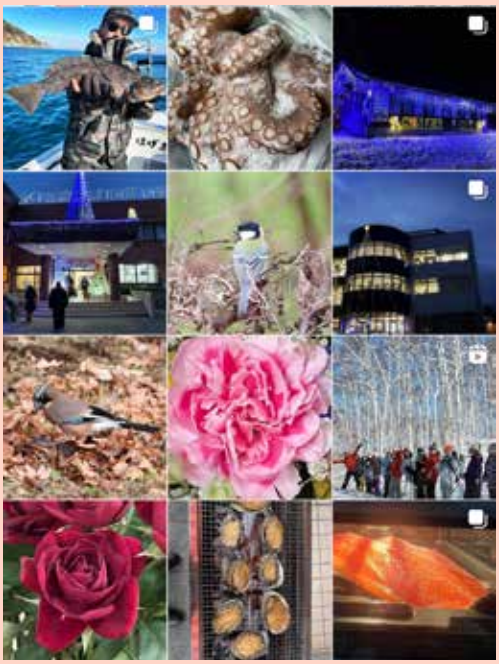

方言おみくじで久慈を活性化

久慈高等学校の2年生のグループが、探求の学習で久慈の活性化をテーマにおみくじを作成しました。種類は大吉、かめ吉、小吉、凶の4つ。オリジナルのキャラクターが描かれ、項目別の運勢が久慈の方言で書かれています。

▶**設置期間**…2月24日㈯まで
▶**設置場所**…よむのす1階観光案内所
▶**料金**…1回50円