広報くじ
3月1日号 No432
発行／久慈市 編集／総合政策部 印刷／㈲九戸印刷
〒028-8030 久慈市川崎町1番1号 ☎0194-52-2111 FAX0194-52-3653
ホームページ https://www.city.kuji.iwate.jp

1、2／夏井小学校の5・6年生6人が、昔ながらの塩作りや仕事で使うサッパ船への乗船を体験　**3**／ため池でのカヌー体験で、水に濡れながらも満面の笑みを浮かべる宮城県聖ドミニコ学院中学校の2年生10人　**4、5**／神奈川県横須賀学院小学校の児童が、そり遊びやスノーシュートレッキングで白樺美林やパウダースノーを満喫

自然や産業の体験から学ぶ

久慈市ふるさと体験学習協会は、豊かな自然や産業を生かした体験プログラムやツアーを提供。個人や学校などの受け入れを行っています。

令和5年度は、市内小中学校8校の体験学習と東北の小中学校を中心に20校の教育旅行を受け入れました。生徒らはシャワークライミングやカヌー&カヤックなどのアクティビティを体験。昔ながらの塩作りや郷土料理作り、民泊などを通じて産業や文化に触れました。

1月24日から26日は、神奈川県の横須賀学院小学校の4年生33人が、平庭山荘周辺で普段は体験できないそり遊びやスノーシュートレッキングなど雪国ならではの体験を満喫しました。

ふるさと体験学習協会の下舘一樹事務局長は「自然や郷土料理などの昔からあるものを生かしたプログラムと、体験に関わる人の人柄が魅力です。久慈市での体験を通じて、さまざまなことを感じ取ってほしいです」と思いを語りました。

久慈百景

あなたの写真や動画で久慈をPRしませんか？

Instagramで久慈の風景や魅力を撮影した写真や動画に、ハッシュタグ「#久慈百景」をつけて投稿するだけ！

現在、6,900件を超える投稿がされています。皆さんの素敵な写真や動画で、一緒に久慈を全国、そして世界にPRしませんか。

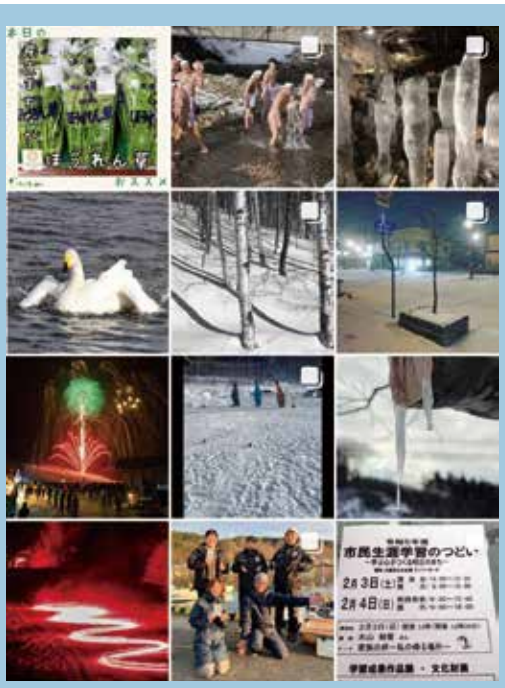

KUJI（クジ）ー MON（モン） de FRENCH（デフレンチ）

2月16日、新山根温泉べっぴんの湯で、市の食材をふんだんに使ったコース料理を楽しむイベントが行われました。㈱八芳園交流コンテンツプロデュースが監修し、食材や料理に合わせた酒を選定。シェフが目の前で料理を仕上げるライブキッチンや生産者による食材の紹介なども行われ、参加者は非日常の空間を楽しみました。