POP　UP！　NIPPON　久慈市の魅力発信

久慈市と包括的連携協定を締結したF・O・インターナショナルが日本の伝統や文化の魅力を再発見することを目的としたプロジェクトをスタート
久慈市の魅力を発信する商品の販売を開始しました。

市内連携事業者
▽久慈琥珀株式会社　ベビーリング（受注生産）
▽らーめんの千草　木製のおもちゃ（山菜カツらーめん）
▽喫茶モカ　たまごサンドポーチ
▽久慈地下水族科学館もぐらんぴあ　かめ吉リュックサック　※制作中
▽有限会社谷地林業　消臭・吸湿炭、浄水用炭、炭のお守り　※制作中
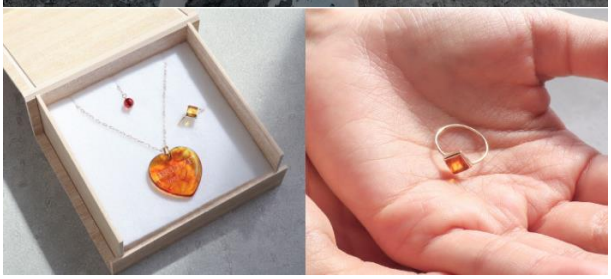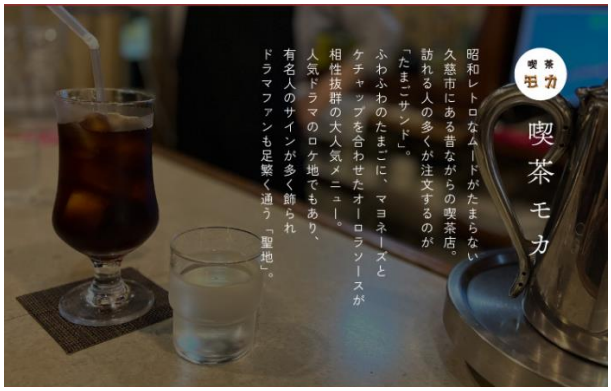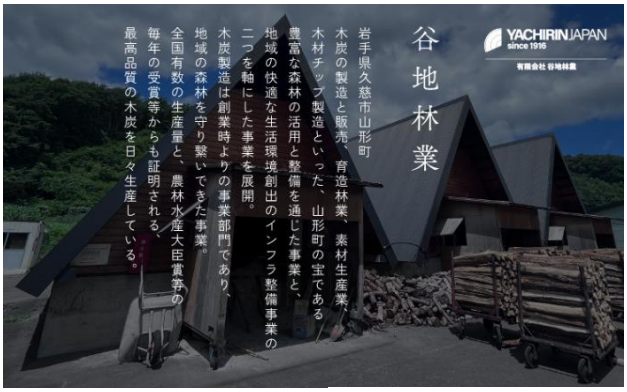
@POPUP_NIPPON_OFFICIAL